Appartamento in Vendita a Tribiano

106 mq | Bagni: 1 | Camere: 2 | Locali: 3

Ampio trilocale in mini palazzina.

In una tranquilla mini palazzina di sole quattro unità abitative, proponiamo in vendita un ampio appartamento trilocale immerso nel verde di un curato giardino condominiale.

L'immobile si compone di ingresso, spazioso soggiorno con cucina a vista (facilmente separabile), disimpegno, due camere matrimoniali, bagno finestrato e due comodi balconi. Gli ambienti sono ampi, ben distribuiti e arredati con gusto.

Completano la proprietà un'autorimessa al piano terra di 25 mq e un posto auto scoperto condominiale.

Su richiesta, la possibilità di acquistare un secondo box auto della stessa metratura.

Soluzione ideale per chi cerca tranquillità, spazi generosi e un contesto residenziale riservato.

Perché scegliere Tribiano?
Tribiano è un vivace comune residenziale-agricolo-industriale, con piccole frazioni come Zoate, Lanzano e San Barbaziano e un paesaggio tipico della Pianura Padana fatto di canali irrigui, filari di alberi e aree verdi. La popolazione è di poco superiore ai 3.600 abitanti, ideale per chi cerca un contesto residenziale tranquillo e ben collegato.

Informazioni immobile

Codice: D/313
Contratto: Vendita
Tipologia: Appartamento
Regione: Lombardia
Provincia: Milano
Comune: Tribiano
Prezzo: € 190.000
Totale mq: 106 mq
Camere: 2
Bagni: 1
Locali: 3
Stato conservazione: Buono
Piano: 1
Piani totali: 2
Riscaldamento: Autonomo
Posto auto: Scoperto
Infissi: Legno doppio vetro con tapparelle
Termosifoni: Ghisa
Appartamenti Totali: 4
Età costruzione: 1982
Stato attuale: Libero al rogito
Stato attuale: Si
Balconi: Presente
Giardino: Comune
Cucina: Abitabile
Box: Doppio
Posizione: Centrale

Caratteristiche

Antenna Tv: Condominiale
Copertura ADSL
Copertura Fastweb
Aria Condizionata
Impianto Telefonico
Vasca idromassaggio
Doccia
Infissi in legno
Tapparelle
Zanzariere

Nelle vicinanze

Palestre
Campi da Calcio
Complessi Sportivi
Campi da Tennis
Piste Ciclabili
Parchi Giochi
Trasporti Pubblici
Asilo
Scuole Elementari
Scuole Medie
Bar
Uffici comunali

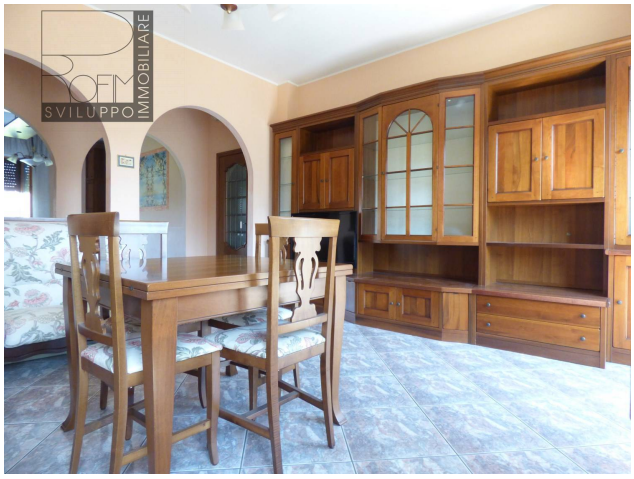

Gruppo Profim srl
Via Matteotti n. 19 - Paullo (MI) - Telefono 02/90633183 - Fax
info@profim.com - https://www.profim.com
P.IVA 13198340153

Gruppo Profim srl
Via Matteotti n. 19 - Paullo (MI) - Telefono 02/90633183 - Fax
info@profim.com - https://www.profim.com
P.IVA 13198340153

Gruppo Profim srl
Via Matteotti n. 19 - Paullo (MI) - Telefono 02/90633183 - Fax
info@profim.com - https://www.profim.com
P.IVA 13198340153