Gruppo Profim srl
Via Matteotti n. 19 - 20067 Paullo
Telefono 02/90633183 - Fax

Villetta a schiera in Vendita a Mediglia
Zona: Mombretto

184 mq | Bagni: 2 | Camere: 3 | Locali: 4

Villa a schiera, libera subito.

E’ un’abitazione, distribuita su quattro piani, è pensata per offrire comfort e spazio per tutta la famiglia.

Al piano semi-interrato, troverai un ampio box auto, che offre una soluzione pratica e sicura per il parcheggio, una lavanderia e un'area cantina, perfetta per lo stoccaggio di provviste, vini o per creare una zona hobby.

Salendo al piano rialzato, si apre un luminoso e accogliente soggiorno con camino, ideale per momenti di relax in famiglia o per ospitare amici. La cucina abitabile, anch'essa situata al piano rialzato, è spaziosa e ben progettata, offrendo un ambiente perfetto per chi ama cucinare e per godere di pasti conviviali. A completare il piano un bagno di servizio. La disposizione degli spazi permette una perfetta armonia tra le aree living e cucina, rendendo questo piano il cuore pulsante della casa.

Il primo piano è dedicato alla zona notte. Qui, troverai tre camere da letto, tutte caratterizzate da una luce naturale che le rende estremamente accoglienti e confortevoli. Queste stanze offrono lo spazio ideale per creare ambienti personali e rilassanti. A completare il piano, il bagno che garantisce massima comodità e privacy per tutti i membri della famiglia.
Salendo di un piano, troviamo un bellissimo sottotetto open space, agibile non abitabile, predisposto di impianti completi, ideale come locale hobby o stanza giochi.

All'esterno, la villa è arricchita da uno spazio privato, collegato alla cucina, un vero e proprio angolo dove trascorrere momenti di svago, organizzare barbecue estivi o semplicemente rilassarsi all'aria aperta.

Questa villa combina la tranquillità e il verde della periferia con la comodità di essere vicina a tutti i servizi essenziali. Non perdere l'opportunità di vivere in una casa che unisce spazio e funzionalità. Contattaci per maggiori informazioni e per fissare una visita.

Le informazioni contenute sono puramente indicative e non costituiscono elementi contrattuali.

Informazioni immobile

Codice: F/01	**Contratto**: Vendita
Tipologia: Villetta a schiera	**Regione**: Lombardia
Provincia: Milano	**Comune**: Mediglia
Zona: Mombretto	**Prezzo**: € 280.000
Totale mq: 184 mq	**Camere**: 3
Bagni: 2	**Locali**: 4
Stato conservazione: Ottimo	**Piano**: Su due livelli
Riscaldamento: Autonomo	**Infissi**: Legno doppio vetro
Appartamenti Totali: 1	**Età costruzione**: 1992
Stato attuale: Libero al rogito	**Stato attuale**: Si
Esposizione: Est/Ovest	**Balconi**: Presente, 36 mq
Giardino: Privato, 102 mq	**Cucina**: Abitabile
Box: Doppio, 24 mq	**Posizione**: Centrale

Caratteristiche

Antenna Tv: Autonoma	Copertura ADSL	Cantina
Copertura Fastweb	Camino	Impianto Telefonico
Doccia	Infissi in legno	Persiane
Giardino Privato	Inferriate	Tende da sole

Nelle vicinanze

Palestre	Campi da Calcio	Complessi Sportivi	Piste Ciclabili
Parchi Giochi	Trasporti Pubblici	Asilo	Scuole Elementari
Scuole Medie	Bar	Uffici postali	

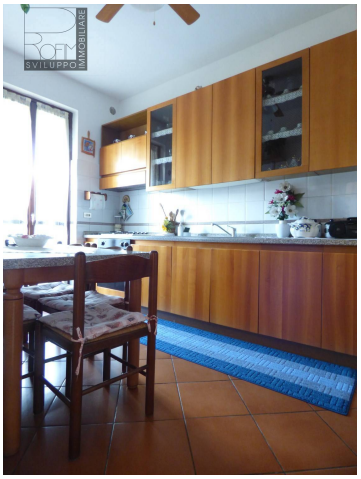

Gruppo Profim srl
Via Matteotti n. 19 - Paullo (MI) - Telefono 02/90633183 - Fax
info@profim.com - https://www.profim.com
P.IVA 13198340153

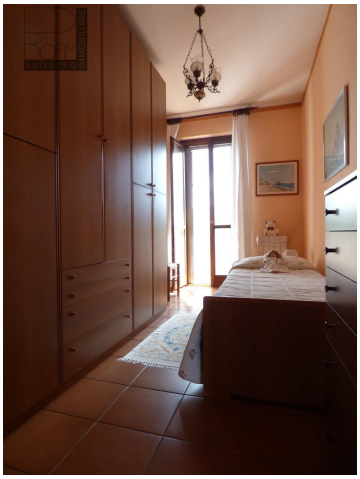

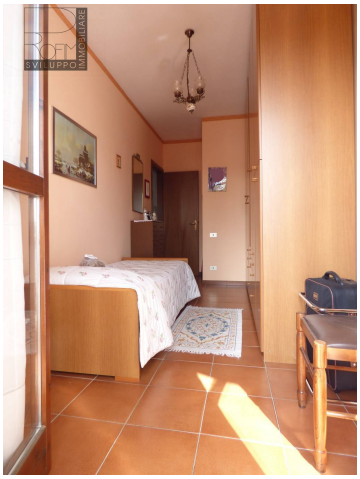

Gruppo Profim srl
Via Matteotti n. 19 - Paullo (MI) - Telefono 02/90633183 - Fax
info@profim.com - https://www.profim.com
P.IVA 13198340153

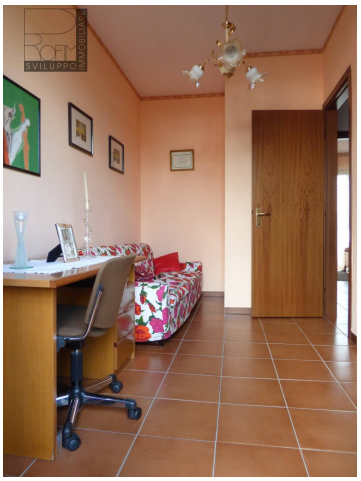

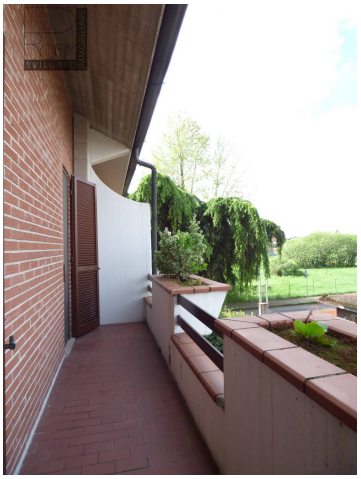

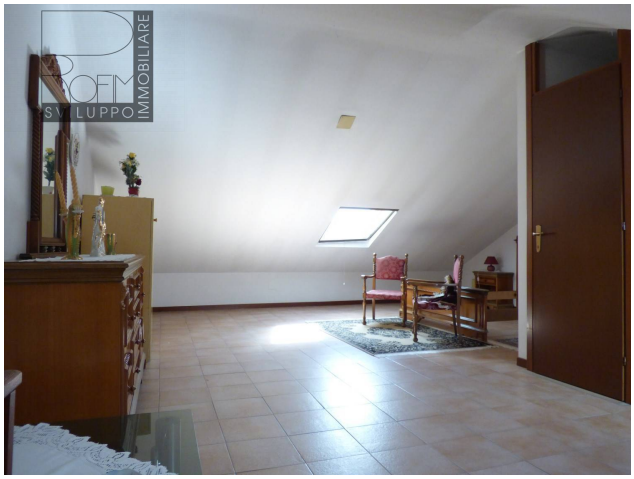

Gruppo Profim srl
Via Matteotti n. 19 - Paullo (MI) - Telefono 02/90633183 - Fax
info@profim.com - https://www.profim.com
P.IVA 13198340153

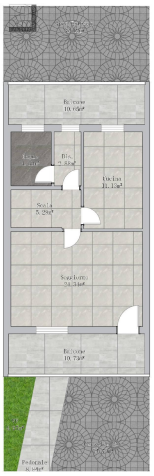

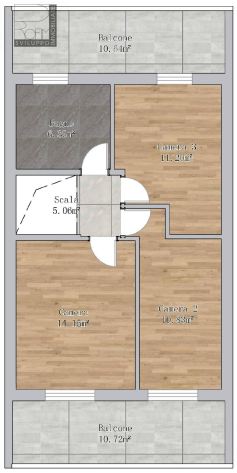

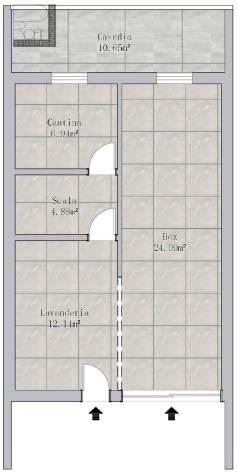

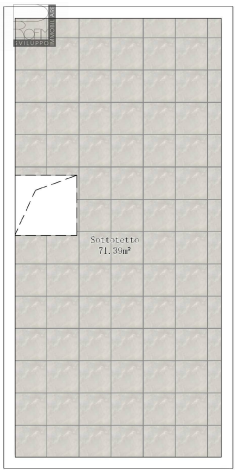

Gruppo Profim srl
Via Matteotti n. 19 - Paullo (MI) - Telefono 02/90633183 - Fax
info@profim.com - https://www.profim.com
P.IVA 13198340153