Gruppo Profim srl
Via Matteotti n. 19 - 20067 Paullo
Telefono 02/90633183 - Fax

Appartamento in Vendita a Zelo Buon Persico

85 mq | Bagni: 1 | Camere: 2 | Locali: 3

Libero subito. Tre locali con cucina abitabile.

In Zelo Buon Persico, proponiamo appartamento situato al primo piano di una palazzina costruita nel 1997.

L'appartamento è composto da un ingresso che conduce ad un ampio soggiorno, che si affaccia su un balcone esposto a sud/est mentre la zona notte è esposta a sud/ovest.

La cucina è abitabile e spaziosa. La zona notte è composta da due camere da letto ed un bagno.

L'appartamento è riscaldato autonomamente con impianto a radiatori alimentato a metano.

Gli ambienti sono tutti ben disposti e luminosi grazie alla doppia esposizione.

Completano la proprietà un box auto singolo ed una cantina.

Situato in una zona tranquilla e ben servita, questo appartamento è ideale per chi cerca un'abitazione moderna, spaziosa e confortevole.

L'annuncio immobiliare non costituisce elemento contrattuale.

Informazioni immobile

Codice: D/310	**Contratto**: Vendita
Tipologia: Appartamento	**Regione**: Lombardia
Provincia: Lodi	**Comune**: Zelo Buon Persico
Prezzo: € 169.000	**Totale mq**: 85 mq
Camere: 2	**Bagni**: 1
Locali: 3	**Stato conservazione**: Buono
Piano: 1	**Piani totali**: 3
Riscaldamento: Autonomo	**Riscaldamento**: Si
Appartamenti Totali: 12	**Età costruzione**: 1997
Stato attuale: Libero al rogito	**Spese condominio**: € 100
Spese condominio: Si	**Esposizione**: sud/est - sud/ovest
Balconi: Presente	**Cucina**: Abitabile
Box: Singolo	**Posizione**: Semicentrale

Caratteristiche

Antenna Tv: Condominiale	Copertura ADSL	Cantina: 6 m²
Copertura Fastweb	Impianto Telefonico	Infissi in legno
Tapparelle	Zanzariere	Tende da sole

Nelle vicinanze

Palestre	Centri Benessere	Campi da Calcio	Complessi Sportivi
Campi da Tennis	Piste Ciclabili	Parchi Giochi	Trasporti Pubblici
Asilo	Scuole Elementari	Bar	Uffici postali
Centri commerciali	Uffici comunali		

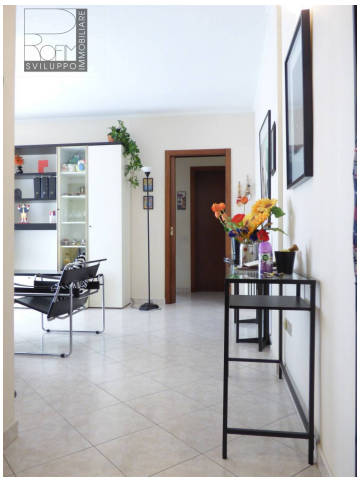

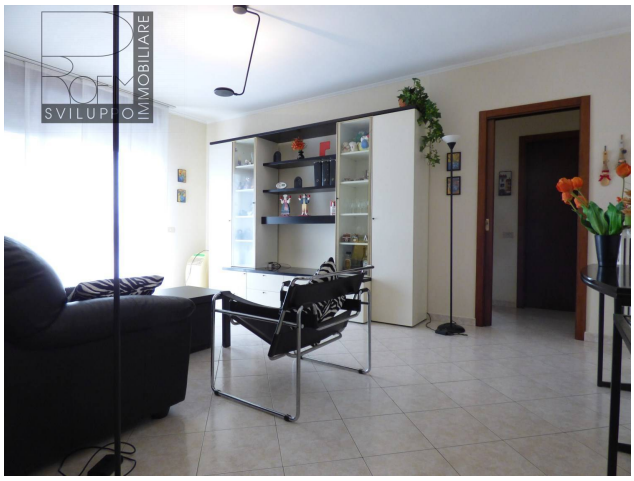

Gruppo Profim srl
Via Matteotti n. 19 - Paullo (MI) - Telefono 02/90633183 - Fax
info@profim.com - https://www.profim.com
P.IVA 13198340153

Gruppo Profim srl
Via Matteotti n. 19 - Paullo (MI) - Telefono 02/90633183 - Fax
info@profim.com - https://www.profim.com
P.IVA 13198340153