Villa in Vendita a Zelo Buon Persico

280 mq | Bagni: 2 | Camere: 3 | Locali: 4

Villa singola in Zelo B.P. (LO)

Le planimetrie ed i rendering qui pubblicati sono solo a scopo illustrativo per rendere idea di ciò che si potrebbe realizzare. Questo progetto non è vincolante e può essere variato in funzione delle proprie necessità abitative e gusti.
Altresì, le normative tecniche comunali consentono per chi ha esigenze di avere una ulteriore abitazione, di trasformare il piano terra da cantina ad abitazione.

Questa splendida Villa in vendita a Zelo Buon Persico è situata in una zona tranquilla e ben servita.

La villa, attualmente non è abitabile e necessita di lavori di completamento, ciò permette di personalizzare gli spazi interni e le finiture a seconda delle proprie esigenze personali.

L'area totale della villa è di 250 metri quadrati su due livelli, da suddividere e personalizzare.

Come rappresentata nelle planimetrie pubblicate ai soli fini illustrativi, gli spazi interni consentono di sviluppare la zona abitativa su unico piano disponendo di una cucina luminosa ed abitabile, ampio soggiorno, tre camere da letto matrimoniali di cui una con cabina armadio e due bagni entrambi finestrati.
Il piano terra, consente di avere un ampio box doppio oltre a diversi locali multifunzione, oppure come raffigurata nella planimetria un'abitazione di due locali con cucina abitabile oltre servizi.
Inoltre, il giardino privato che circonda la proprietà è il luogo ideale per trascorrere piacevoli momenti all'aria aperta.

Presso i nostri uffici potrete visionare e prendere atto delle opere mancanti oltre ad effettuare un sopralluogo anche con imprese di

vostra fiducia.

Non perdere l'opportunità di acquistare questa splendida villa da completare e di trasformarla nella casa dei tuoi sogni!

Zelo B.P. (LO), villa singola completamente indipendente e personalizzabile.
L'annuncio non costituisce elemento contrattuale.

Informazioni immobile

Codice: L/03	**Contratto**: Vendita
Tipologia: Villa	**Regione**: Lombardia
Provincia: Lodi	**Comune**: Zelo Buon Persico
Prezzo: € 295.000	**Totale mq**: 280 mq
Camere: 3	**Bagni**: 2
Locali: 4	**Stato conservazione**: Da ristrutturare
Piano: Su due livelli	**Riscaldamento**: Autonomo
Infissi: Tapparelle/Pvc triplo vetro	**Appartamenti Totali**: 1
Età costruzione: 1960	**Età costruzione**: Si
Esposizione: Est/Ovest/Sud/Nord	**Balconi**: Presente
Giardino: Privato, 175 mq	**Cucina**: Abitabile
Box: Doppio, 41 mq	**Posizione**: Centrale

Caratteristiche

Ripostiglio	Cantina: 70 m²	Tapparelle
Zanzariere	Giardino Privato: 280 m²	

Nelle vicinanze

Palestre	Campi da Calcio	Complessi Sportivi	Piste Ciclabili
Parchi Giochi	Trasporti Pubblici	Asilo	Scuole Elementari
Scuole Medie	Bar	Uffici postali	Centri commerciali
Uffici comunali			

Gruppo Profim srl
Via Matteotti n. 19 - Paullo (MI) - Telefono 02/90633183 - Fax
info@profim.com - https://www.profim.com
P.IVA 13198340153

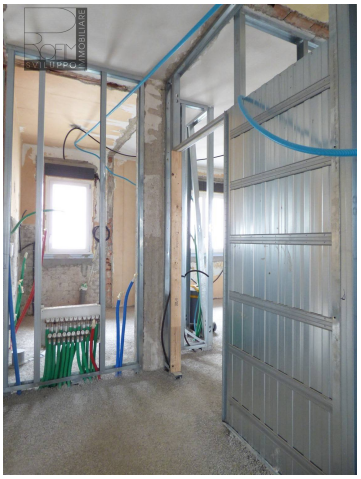

Gruppo Profim srl
Via Matteotti n. 19 - Paullo (MI) - Telefono 02/90633183 - Fax
info@profim.com - https://www.profim.com
P.IVA 13198340153

Gruppo Profim srl
Via Matteotti n. 19 - Paullo (MI) - Telefono 02/90633183 - Fax
info@profim.com - https://www.profim.com
P.IVA 13198340153

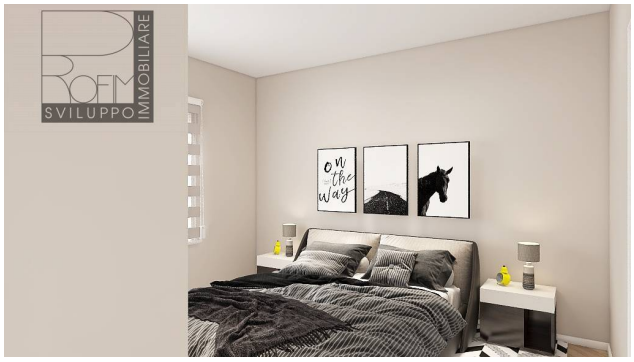

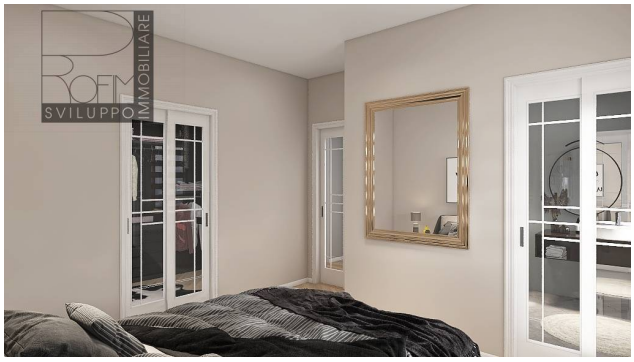

Gruppo Profim srl
Via Matteotti n. 19 - Paullo (MI) - Telefono 02/90633183 - Fax
info@profim.com - https://www.profim.com
P.IVA 13198340153

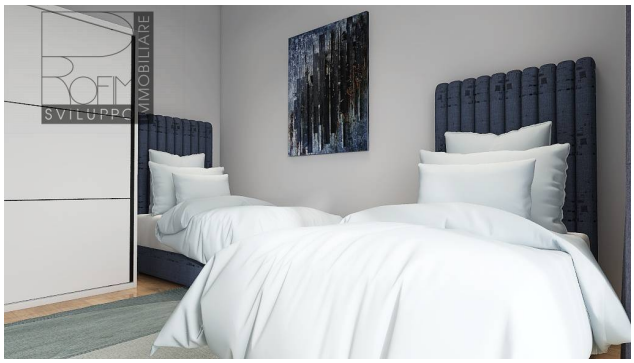

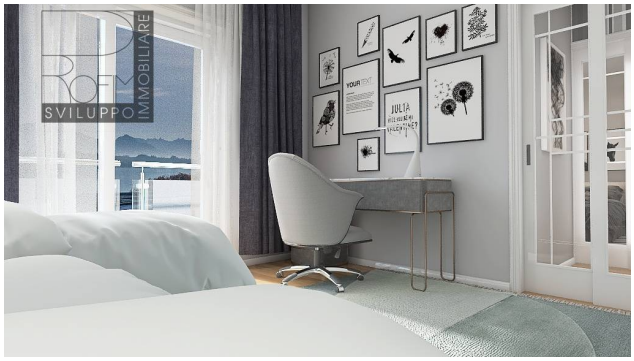

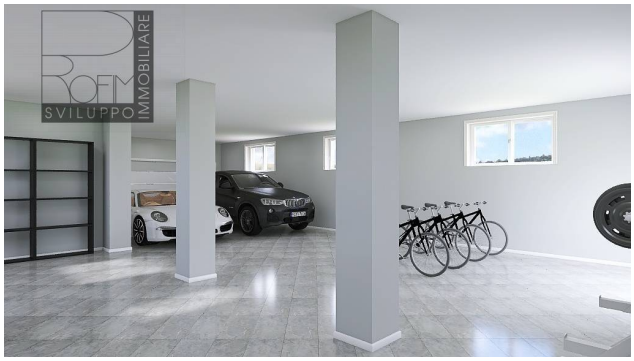

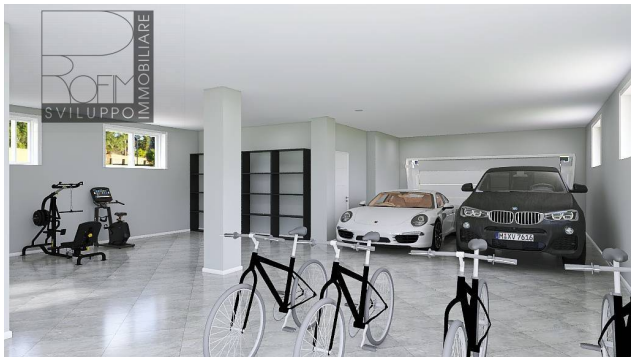

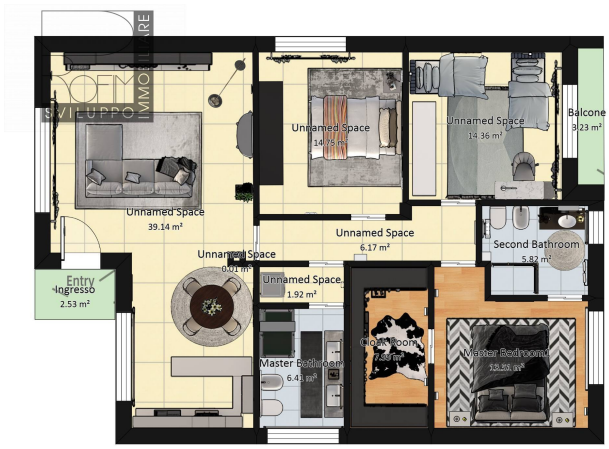

Gruppo Profim srl
Via Matteotti n. 19 - Paullo (MI) - Telefono 02/90633183 - Fax
info@profim.com - https://www.profim.com
P.IVA 13198340153

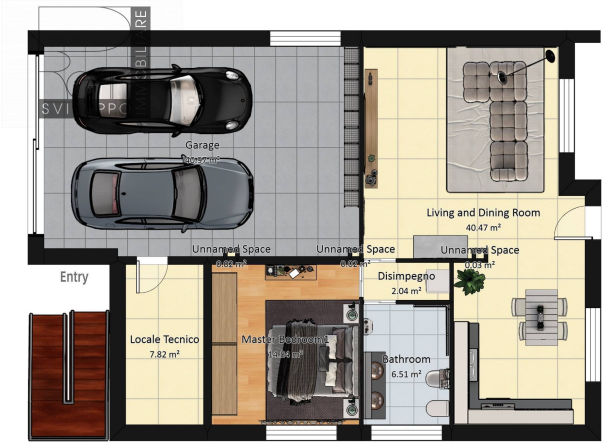

Gruppo Profim srl
Via Matteotti n. 19 - Paullo (MI) - Telefono 02/90633183 - Fax
info@profim.com - https://www.profim.com
P.IVA 13198340153