Mansarda in Vendita a Borghetto Lodigiano

114 mq | Bagni: 2 | Camere: 2 | Locali: 3

Trilocale con ampi terrazzi.

Nella tranquilla e residenziale zona di Borghetto Lodigiano, proponiamo in vendita una luminosa mansarda libera al rogito, situata al secondo piano di un edificio con ascensore.

La sua costruzione risale al 1994, garantendo un buon livello di efficienza e sicurezza. L'immobile si sviluppa su una superficie totale di 114 metri quadrati, distribuiti in un'accogliente zona giorno open space con cucina a vista, due camere da letto spaziose e due bagni completi, entrambi dotati di doccia.

L'impianto di riscaldamento è autonomo e alimentato a metano, mentre i radiatori e i pannelli radianti garantiscono un'ottima distribuzione del calore in ogni ambiente.

Lo stato conservativo dell'immobile è buono, grazie anche al costante mantenimento e alla cura dei proprietari. L'ampio terrazzo, accessibile dalla zona giorno, offre una piacevole vista sul verde circostante e si rivela il luogo ideale per rilassarsi o organizzare cene all'aperto durante la bella stagione.

Inoltre, il giardino condominiale è a disposizione per godere di momenti di tranquillità e di gioco per i più piccoli.

Completano la proprietà un box auto singolo, perfetto per parcheggiare il proprio veicolo, e un comodo ascensore che rende l'accesso all'abitazione agevole anche per persone con difficoltà motorie.

Questa mansarda rappresenta una soluzione ideale per chi desidera vivere in un'area residenziale tranquilla e ben servita, senza

rinunciare a spazi generosi e a una buona qualità abitativa.

Non perdere l'opportunità di visitarla e di farne la tua futura casa!
L'annuncio non costituisce elemento contrattuale.

Informazioni immobile

Codice: D/305	**Contratto**: Vendita
Tipologia: Mansarda	**Regione**: Lombardia
Provincia: Lodi	**Comune**: Borghetto Lodigiano
Prezzo: € 98.000	**Totale mq**: 114 mq
Camere: 2	**Bagni**: 2
Locali: 3	**Stato conservazione**: Buono
Piano: 2	**Riscaldamento**: Autonomo
Riscaldamento: Si	**Età costruzione**: 1994
Stato attuale: Libero al rogito	**Stato attuale**: Si
Terrazzo: Presente	**Giardino**: Comune
Cucina: A vista	**Box**: Singolo

Caratteristiche

Terrazza	Aria Condizionata	Doccia
Infissi in legno	Persiane	

Nelle vicinanze

Parchi Giochi	Asilo	Scuole Elementari	Scuole Medie
Bar	Uffici postali		

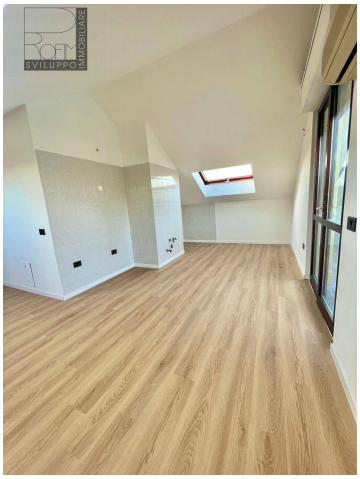

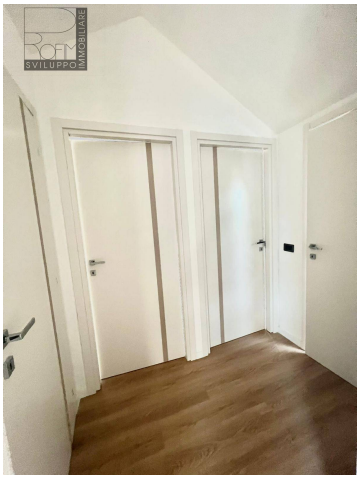

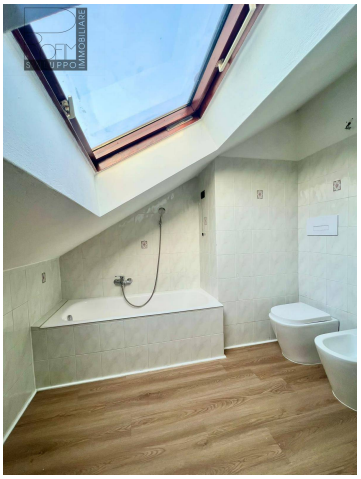

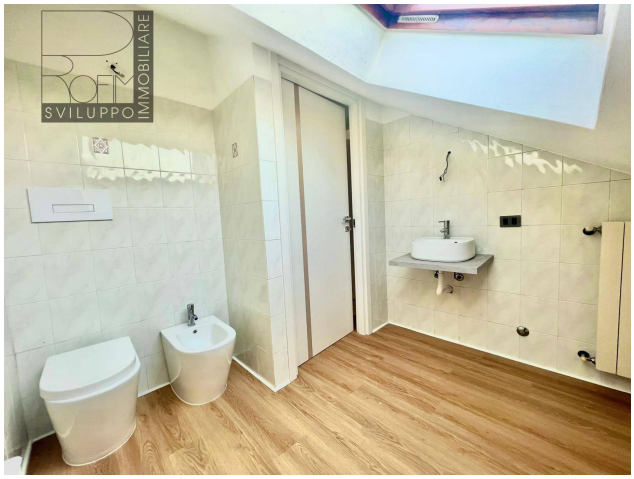

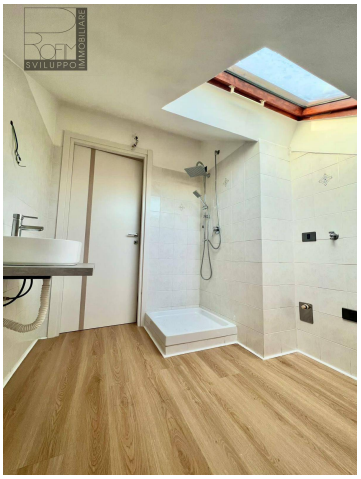

Gruppo Profim srl
Via Matteotti n. 19 - Paullo (MI) - Telefono 02/90633183 - Fax
info@profim.com - https://www.profim.com
P.IVA 13198340153