Gruppo Profim srl
Via Matteotti n. 19 - 20067 Paullo
Telefono 02/90633183 - Fax

Appartamento in Vendita a Zelo Buon Persico

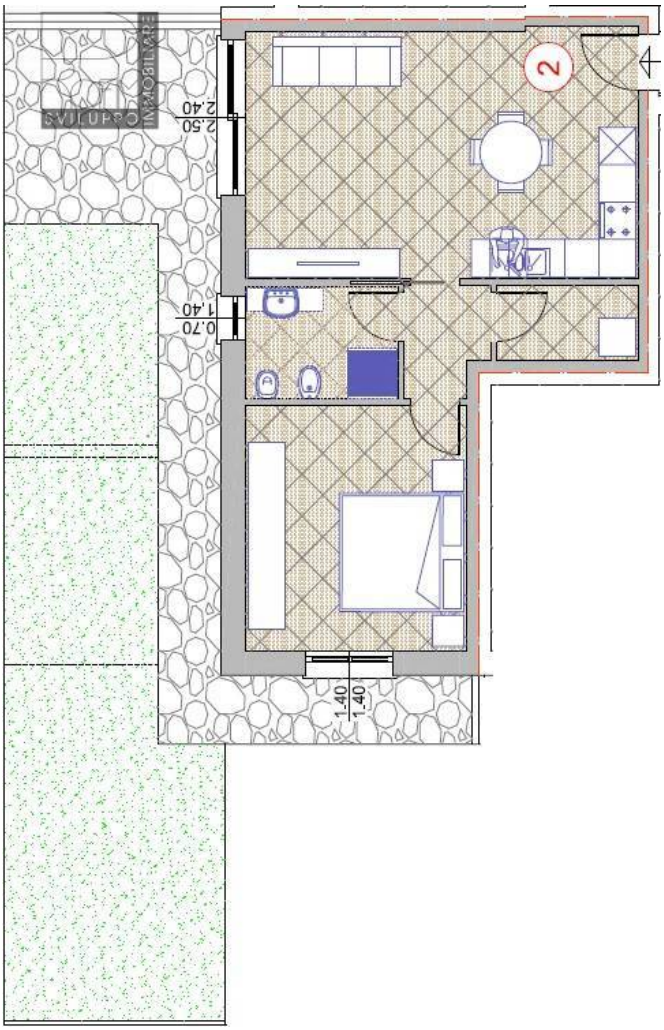

67 mq | Bagni: 1 | Camere: 1 | Locali: 2

Irripetibile, nuovo due locali con giardino.

Disponibilità da Marzo 2027

Una soluzione studiata e progettata con alti standard qualitativi che coadiuvati ad un'ottima suddivisione degli spazi interni rendono confortevole e rilassante la vita quotidiana.

L'unità immobiliare è composta da una zona giorno living con angolo cottura a vista, disimpegno, ripostiglio, bagno e camera.
Il giardino privato arredabile e la doppia esposizione sono un valore per chi ama trascorrere momenti con amici in spazi aperti in tutta indipendenza.

Box a partire da € 24.000

Una soluzione unica adiacente al verde del "Parco Adda Sud" di due locali con giardino ottimamente rifiniti.

L'annuncio ed i rendering, non costituiscono elemento contrattuale.

Certificazioni

Classe energetica: A3

Informazioni immobile

Codice: CC/2B	**Contratto**: Vendita
Tipologia: Appartamento	**Regione**: Lombardia
Provincia: Lodi	**Comune**: Zelo Buon Persico
Prezzo: € 168.700	**Totale mq**: 67 mq
Camere: 1	**Bagni**: 1
Locali: 2	**Stato conservazione**: Ottimo
Piano: Piano terra	**Piani totali**: 2
Riscaldamento: Autonomo	**Riscaldamento**: Si
Infissi: PVC/a bassa conduzione acustica/termica	**Appartamenti Totali**: 14
Età costruzione: 2025	**Stato attuale**: In costruzione
Esposizione: Nord/Est	**Giardino**: Privato, 102 mq
Cucina: A vista	**Posizione**: Semicentrale

Caratteristiche

Terrazza	Antenna Tv: Condominiale	Tv SAT: Condominiale
Ripostiglio	Copertura ADSL	Copertura Fastweb
Aria Condizionata	Parquet	Impianto Elettrico: A norma
Doccia	Infissi in legno	Tapparelle
Zanzariere	Giardino Privato: 102 m²	Impianto allarme

Nelle vicinanze

Palestre	Campi da Calcio	Complessi Sportivi	Piste Ciclabili
Parchi Giochi	Trasporti Pubblici	Asilo	Scuole Elementari
Scuole Medie	Bar	Uffici postali	Centri commerciali
Uffici comunali			

Gruppo Profim srl
Via Matteotti n. 19 - Paullo (MI) - Telefono 02/90633183 - Fax
info@profim.com - https://www.profim.com
P.IVA 13198340153